

6:5



Target

VÄXTFÖRTECKNING

STAMTRÄD:

- | | | |
|----|------------------------------|---|
| 1. | Betula alba | 5 |
| 2. | Prunus padus | 6 |
| 4. | Malus baccata v. manschurica | 4 |

PRYDNADESBUSKAR:

- | | | |
|-----|--------------------------------|----|
| 13. | Forsythia ovata | 5 |
| 14. | Lonicera tatarica v. rosea | 5 |
| 15. | Philadelphus coronarius | 10 |
| 25. | Hydrangea paniculata grandifl. | 6 |

PARK- O. VILDROSOR:

- | | | |
|-----|----------------------------|----|
| 49. | Rosa hugonis (citrongul) | 8 |
| 52. | " rugosa Dr. Eckener (gul) | 10 |
| 54. | " " Hansa (karmínröd) | 10 |
| 55. | " " Signe Relander (m-röd) | 3 |

SOLITÄRPERENNER:

- | | | |
|-----|-----------------------------|----|
| 77. | Hemerocallis flava (gul) | 10 |
| 78. | " Marq. Perry (orange) | 5 |
| 79. | Ligularia Veitchiana (gul) | 30 |
| 80. | " clivorum Othello (orange) | 30 |

PERENNER:

- | | | |
|------|------------------------------------|-----|
| 100. | Arabis caucasica (vit) | 150 |
| 101. | Dianthus deltoides splendens (röd) | 100 |
| 109. | Aster alpinus (lila/blå) | 350 |
| 110. | " " roseus (rosa) | 340 |
| 111. | " amellus (blendade) | 250 |
| 112. | " brachytrichus (blå) | 75 |
| 113. | " dumosus Peter Pan (rosa) | 75 |
| 114. | " " Victor (lavendel) | 350 |
| 115. | Doronicum hybr. Mad. Mason (blå) | 700 |

+ 41.75

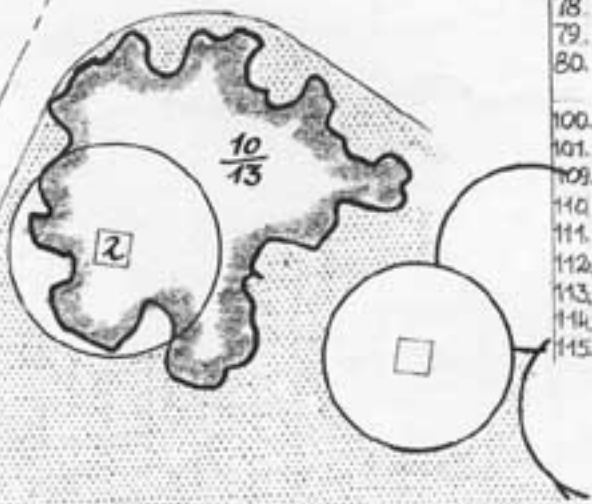

BAR

HYRESHUS I STOCKHOLM AB
 RADHUSOMRÅDE I BAGARMOSSEN
 DETALJ AV PLANTERINGEN OMKRING
 KIOSKEN INTILL RIKSRÅDSVÄGEN

N. H. ORÉNTO
 TRÄDGÅRDSARKITEKT FST
 RÅSUNDAV. 110 SOLNA TEL. 27 9122

SKALA 1:100
 RITAD 10/6-55
 DR.NR. 644
 LÖP.NR. 6/6 B